Africa Wood Grow Limited 23-2019

Dream about a tree and start with a seed.

Beste Lezers,

Middels deze nieuwsbrief willen wij u informeren over hoe het gaat met Africa Wood Grow.

We nemen u graag mee in de gebeurtenissen van afgelopen periode zoals het monitoren van de verschillende plantages, de aankoop en ontwikkeling van een vierde plantage, de ontwikkelingen binnen de stichting en de aankomende klimaatmars in Amsterdam.

Monitoren

Bij Africa Wood Grow vinden we het erg belangrijk dat iedereen die daar in geïnteresseerd is kan zien waar wij ons mee bezig houden. Daarom hebben we jullie de afgelopen jaren regelmatig op de hoogte gehouden van alle ontwikkelingen middels de nieuwsbrief, nieuwsupdates op de website, en natuurlijk foto's. Afgelopen tijd zijn wij ons gaan afvragen hoe we voor onszelf en jullie de transparantie en informatieverstrekking nog beter kunnen maken. Daarom zijn we afgelopen november begonnen met het maken van hoge resolutie luchtfoto's van alle plantages.

Deze foto's geven, naast prachtige plaatjes, veel informatie over de staat van onze plantages. Hiermee kunnen wij bijvoorbeeld zien:

- Hoeveel m^2 grond bedekt is met (door ons geplante) vegetatie;
- Welke soorten vegetatie waar groeien;
- Wat de groeisnelheid van de bomen is over de jaren heen;
- Hoeveel biomassa aan bomen we geproduceerd hebben;
- Hoeveel CO_2 er is vastgelegd in deze bomen;
- Hoeveel water wordt opgenomen per m^2 beplante grond.

Een luchtfoto van het grensgebied van de Kathome plantage en daarnaast liggende grond. Het contrast tussen de twee gebieden is groot, waar de Kathome plantage veel groen laat zien terwijl rechts geheel uitgedroogde grond wordt afgewisseld met een enkele boom. De foto geeft zo mooi een weergave van de impact van bomen planten..

De eerste serie foto's, te zien in onderstaande figuur, laat al mooi zien dat zowel op de Kathome als de Umu plantage veel groen is ontstaan in de afgelopen jaren. Op de foto's voor de Kamutei en Mugumo plantage is nog duidelijke veel droge grond te zien. De Kamutei plantage, die ongeveer 60 km verwijderd is van de andere plantages heeft de afgelopen jaren (sinds de aankoop in 2016) te maken gehad met extreme droogte wat heeft geleid tot het sterven van veel jonge bomen. Maar gelukkig komen aan alle dalen en tegenslagen een eind en heeft tot nu toe 70% van de in november 2018 geplante bomen het ook op de Kamutei plantage weten te overleven. We hebben bij de Kamutei plantage ook een plan voor een groot water voorzieningsproject. Mocht je hier geïnteresseerd in zijn laat ons dit dan weten via info@africawoodgrow.com

De Mugumo plantage is onze nieuwste plantage. Een nieuwe aanwinst sinds 2018! De plantage is vernoemd naar een oude vijgen boom, ook wel de Mugumo tree genoemd die in vroegere tijden werd gebruikt als plaats voor ceremonies en offers. De boom blijft natuurlijk staan en wordt hopelijk over een paar jaar omringt door een heleboel meer jonge boompjes.

Komende jaren zullen we deze fotoreeks blijven maken om te kunnen laten zien hoe onze plantages zich ontwikkelen. Op dit moment hebben wij dus **vier plantages** die óf zijn bedekt met bomen óf zijn voorbereid om snel beplant te worden. Wij willen de vier plantages graag uitbreiden met nieuwe plantages. Heeft u hiervoor een top idee, laat het ons dan weten via info@africawoodgrow.com

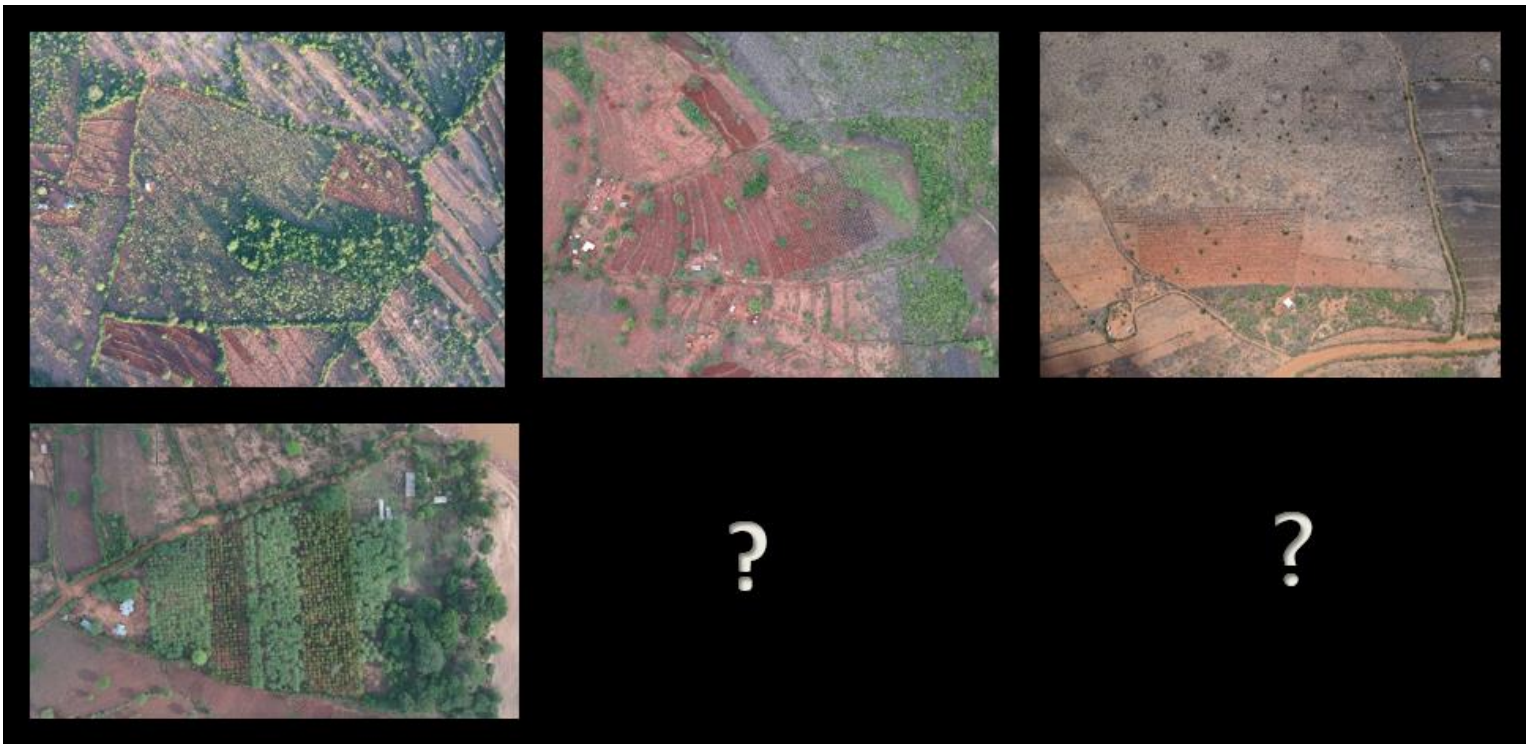

Een kleine weergave van de luchtfoto's van onze boomplantages, gemaakt in 2018. Linksboven: de Umu plantage, midden boven: de Mugumu plantage, rechtsboven: de Kamutai plantage, linksonder: de Kathome plantage. Grotere versies van de afbeeldingen zijn te vinden op www.africawoodgrow.com/about onder het kopje Farm Locations.

De Klimaatmars in Amsterdam

Eindelijk is het zo ver! Overal in Europa zie je ze. De klimaatmarsen. En wat zijn we trots dat de jonge generatie het heft in handen heeft genomen en de regeringen er stuk voor stuk op wijst dat het zo niet langer gaat. Na de klimaatmars in Den Haag op donderdag 7 februari 2019 is nu Amsterdam aan de beurt. Op zondag 10 maart 2019 zullen ook wij namens Africa Wood Grow en de AWG Foundation mee lopen in de klimaatmars. Voor deze gelegenheid hebben we onze krachten gebundeld samen met andere Nederlandse organisaties die actief zijn op het gebied van ecosysteem herstel. Samen met Ecosystem Restoration Camps, Commanland, Trees For All, iEarth, RENEW en Fairchar willen we in ons blok van de mars aandacht vragen voor de potentie van ecosysteemherstel. Want zoals onze ontwikkelingen laten zien: ecosysteemherstel kan het verschil maken tussen een leefbare wereld of een verlaten wereld. Mocht je dit lezen en denken "daar wil ik ook aan mee doen", denk dan geen tweede keer na maar kom gerust! Hoe meer mensen er mee lopen, des te meer impact we kunnen maken.

Een foto van de succesvolle klimaatmars in Den Haag op 7 februari

We zien je graag op 10 maart!

AFRICA WOOD GROW FOUNDATION

Dream about a tree and start with a seed.

Roeland Lelieveld

Forest Market Foundation wordt Africa Wood Grow Foundation

In de vorige editie van deze nieuwsbrief is een korte toelichting gegeven op het onstaan van de toenmalige Forest Market Foundation. Deze stichting is opgericht om de lokale boeren in Kenia te helpen met het herstellen van hun onvruchtbare verdroogde grond. Vanaf nu heet deze stichting de Africa Wood Grow Foundation. Afgelopen jaren hebben we gemerkt dat de naam nogal wat verwarring met zich mee bracht; “hoort het nu bij Africa Wood Grow?”, “wat is de verhouding tussen Africa Wood Grow en de Foundation?”. Aangezien de stichting en het bedrijf Africa Wood Grow hetzelfde doel nastreven - maar dit op een andere manier benaderen - hebben we besloten dit ook in de naam naar voren te laten komen door de Forest Market Foundation om te dopen in de Africa Wood Grow Foundation. Zo wordt en blijft het hopelijk voor iedereen duidelijk dat ***Africa Wood Grow Ltd.*** een bedrijf is wat gebieden ecologisch hersteld door het aanplanten van bomen, en dat door dezelfde mensen wordt erkend dat de lokale bevolking wel wat hulp kan gebruiken om dit herstel ook op hun eigen grond waarheid te laten worden. Om dit goede doel te behartigen bestaat de ***Africa Wood Grow Foundation***, die zich inzet om de lokale bevolking te helpen met het aanplanten van bomen maar ook om de bevolking te onderwijzen over de aanplant en het onderhoud. Voor dit doeleinde zijn natuurlijk wat financiële middelen nodig en donaties zijn daarom altijd meer dan welkom.

Donaties

Steun ons met een particuliere of zakelijke donatie. Maak je donatie over naar **NL65 TRIO 0197 9433 73** onder vermelding van Stichting Forest Market te Zoetermeer.

We hebben je financiële bijdrage hard nodig. Africa Wood Grow Foundation heeft de ANBI-status waardoor donaties fiscaal aftrekbaar zijn.

Activiteiten en Bestuurswissel Africa Wood Grow Foundation

De afgelopen jaren heeft de Africa Wood Grow Foundation goede vooruitgang geboekt. Ondertussen hebben 30 boeren op privé grond 150 bomen geplant. Dus 4.500 bomen in totaal! Er is een diverse groep boeren bij betrokken van mannen en vrouwen die financieel meer of minder geld hebben om te kunnen investeren. Ze leren van elkaar en dragen allemaal een steentje bij. Tot onze grote vreugde zijn een paar boeren door ons geïnspireerd geraakt en hebben zij op eigen kracht en met eigen financiële middelen hun herbebossingsproject uitgebreid met ongeveer 4000 extra bomen.

De boeren van Kamiti CBO gefotografeerd voor hun vergaderkantoor na de snoeitraining in januari 2019.

Een foto-impressie van de training over het snoeien van de bomen.

Afgelopen januari hebben twaalf van onze boeren een training gehad van het Kenya Forest Service en van het Keniaanse ministerie van landbouw. In deze training hebben de boeren geleerd hoe ze de bomen tijdens de droge periodes kunnen snoeien om er voor te zorgen dat de bomen fit blijven en ze mooi recht omhoog blijven groeien om een prachtig schaduwgevend bladerdek te creëren waaronder genoeg ruimte is om voedsel te verbouwen.

Zoals u merkt, heeft de stichting letterlijk en figuurlijk veel voeten in de aarde. Ook bestuurlijk staat de stichting niet stil. Helaas stoppen Jurjen Ververs (secretaris) en Mart van den Berg (penningmeester) met hun bestuursfuncties per 31 maart 2019.

'Ik wil Mart en Jurjen enorm bedanken voor hun inzet van de afgelopen jaren,' zegt Roeland Lelieveld. 'Het was altijd snel schakelen en we hebben mooie stappen gezet met elkaar. Dat zal ik zeker niet vergeten.'

Willemijn van Leeuwen wordt per 1 april de nieuwe penningmeester en neemt de functie van Mart over. Zoals u misschien heeft gelezen in de vorige nieuwsbrief heeft Willemijn eind 2017 stage gelopen bij Africa Wood Grow en de Foundation. Na deze stage is zij eigenlijk altijd actief gebleven voor ons. 'Het is dus super dat ze nu vol enthousiasme en energie de functie van penningmeester op zich kan nemen om zoveel mogelijk van de potentie van de stichting naar buiten te laten komen', aldus Roeland.

We zijn dus nog op zoek een nieuwe secretaris. In een secretaris zoeken wij iemand die het leuk vindt om zich bezig te houden met alle correspondentie omtrent de stichting en wil meedenken over de potentie en doelen van onze stichting. De functie vergt minimaal 1 uur werk per week.

Ben jij open, creatief, doortastend, heb jij interesse in de Afrikaanse cultuur, klimaatverandering en herbebossing en heb je zin in een leuke nieuwe uitdaging als secretaris? Mail dan voor **maandag 18 maart 2019** jouw motivatie en cv naar **info@africawoodgrow.com** en misschien ben jij vanaf 31 maart onze nieuwe secretaris.

Denk je dat een bestuursfunctie niet jou ding is? Maar wil je wel graag een boompje bijdragen? Stuur ook dan gerust een email! Er is altijd werk te verzetten en we kunnen alle hulp goed gebruiken.

Willemijn van Leeuwen samen met Prisca (één van de Kamiti boeren) eind 2017.

Even Voorstellen

Wat leuk dat ik mij hier mag voorstellen! Waar te beginnen? Mijn naam is Willemijn van Leeuwen. Ik ben 24 jaar en afgelopen september heb ik mijn master in Geografie behaald. Naast mijn studie heb ik altijd veel gevolleybald, heb ik een positie gehad in het bestuur van mijn studievereniging, en ben ik bovenal graag buiten.

Nu ongeveer twee en een half jaar geleden werd het mij duidelijk dat ik voor mijn master een stage mocht lopen. Toen ik dat hoorde wist ik eigenlijk al meteen dat ik deze stage graag bij Africa Wood Grow wilde doen. Via via hadden Roeland en ik elkaar al in 2010 leren kennen, toen Africa Wood Grow nog in de kinderschoenen stond. Toen al vond ik zijn idee en inzet fascineerend. Door de jaren heen heb ik veel geleerd over klimaatverandering, ecosystemen en hoe de mens met de aarde om gaat. Net als Roeland ben ik er van overtuigd geraakt dat met de goede zorgen en omgang we het voor elkaar kunnen krijgen om klimaatverandering tegen te gaan door het herstel van ecosystemen om daarbij ook nog eens de mensen in deze gebieden een beter leven te kunnen bieden. Met deze gedachte in mijn achterhoofd heb ik Roeland toen een berichtje gestuurd met de vraag of ik mijn master stage bij Africa Wood Grow kon lopen. Natuurlijk! Was het antwoord.

Mijn tijd in Kenia heeft mij laten zien hoe Africa Wood Grow en de Foundation zich inzetten, maar het heeft mij ook kennis laten maken met het land. De droogte, de armoede maar vooral ook de vriendelijkheid van de mensen. Het heeft voor mij benadrukt dat ieder mens een groene en leefbare omgeving verdient en hier verantwoordelijk voor is. Bij terugkomst in Nederland had ik al snel besloten dat ik mij dan ook wil blijven inzetten om dit voor meer mensen waarheid te maken. Als nieuw bestuurslid van de Africa Wood Grow Foundation wil ik samen met Roeland veel werk verzetten en de kracht van de stichting meer tot uiting te laten komen.

Mugumo farm

De Mugumo farm is vernoemd naar de grote boom, hiernaast weergegeven, de Mugumo boom. Met wetenschappelijke naam Ficus sycomorus. Het is een boom die door de geschiedenis van de mensheid vaak een belangrijke rol heeft gespeelt. Zo komt hij voor in de geschriften van het Jodendom, Christendom en meer. Voor Egyptenaren was het de boom van het leven, en is veel terug gevonden in tekeningen en in graven. In Kenia symboliseert de boom de schepper van alles en werden hier offers gedaan om de machtige schepper te aanbidden. De farm is mede mogelijk gemaakt door verschillende individuele mensen die een flink deel van de financiering voor hun rekening hebben genomen. Deze farm is het nieuwste lid in de reeks en we hopen dat er nog veel nieuwe “leden” bij zullen komen.

Daniel Muvali en werknemers bezig bij de aanplant van 3000 nieuwe bomen. November 2018, vandaag de dag heeft 50% van de aanplant het overleeft

De kwekerij

De boompjes worden gekweekt omdat de voornaamste soort die wij aanplanten zich alleen voortplant met behulp van grote antilopen zoals koedoes en giraffen. Wij kweken tussen de 20.000 en 50.000 jonge bomen per jaar. In 2018 hebben wij zeker 10.000 bomen zelf geplant. We verkopen ook boompjes aan particulieren, stichtingen en aan de Keniaanse overheid zoals te zien is op de foto.

In de toekomst willen wij ons ook bezig houden met ecologisch verbindingszones en onderzoeken hoe ver Africa Wood Grow kan gaan in het terug laten komen van de oorspronkelijk voorkomende diersoorten. Het terug komen van groot wild zou de ecologische balans verbeteren waardoor stukken land met minder inspanning van de mens kan herstellen. Hier willen wij ons graag in verdiepen, dus mocht dit onderdeel je aanspreken stuur dan een email naar info@africawoodgrow.com

Media

Regelmatig maakt Ruud Elmendorp een kort filmpje van ons werk. Zo willen wij jullie meenemen in het project. Dit keer hebben wij ervoor gekozen om de werkdag van farmmanager Joseph Muvali te filmen. In deze film volgen wij Joseph vanuit zijn huis naar het werk en zien de verschillende taken die hij uitvoert, tussendoor vertelt hij over wat er is en wat we nog gaan doen. Je kan de film bekijken op ons Africa Wood Grow Youtube-kanaal. De film heet "**A working day at Africa Wood Grow**" Reacties en likes bij de video zijn zeer welkom.

Hartelijk dank voor het lezen en graag tot in de volgende nieuwsbrief!